

PIANO PRIMO

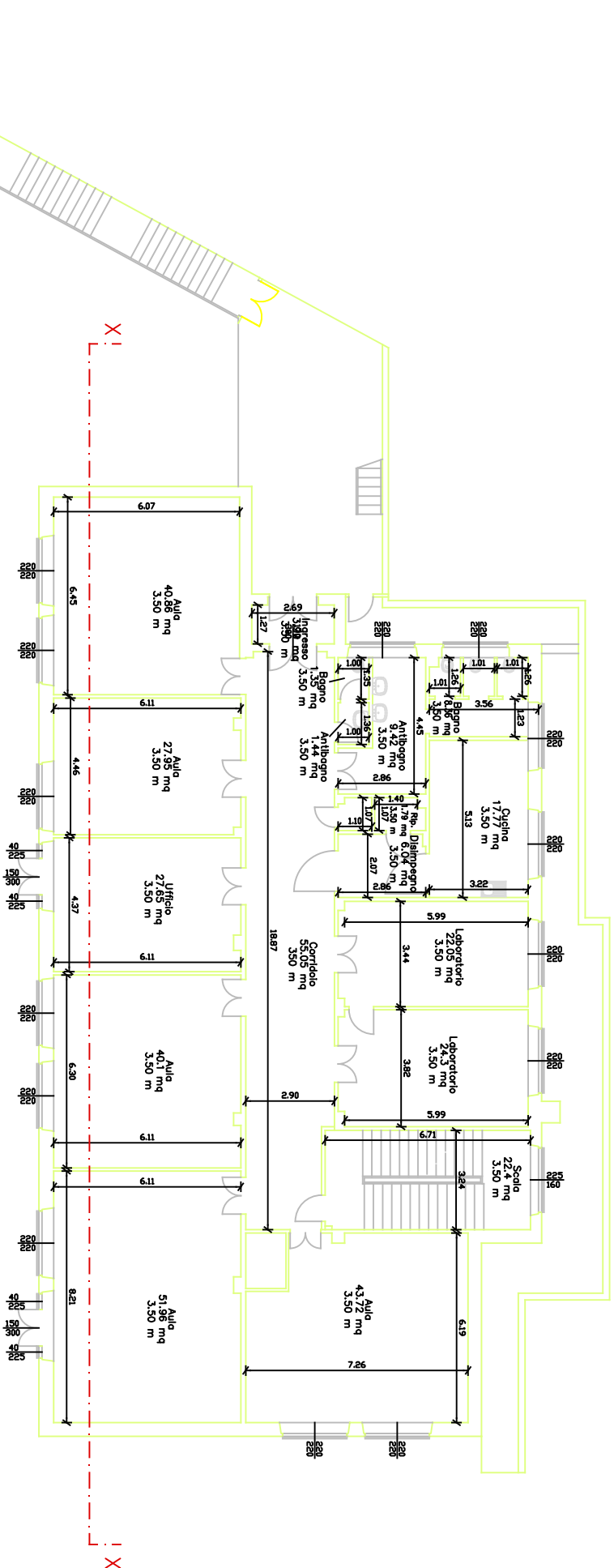

SERVIZIO DI AUDIT E DIAGNOSI ENERGETICHE RELATIVE AGLI EDIFICI SCOLASTICI DI PROPRIETA' DEL COMUNE DI GENOVA

E195 - Scuola elementare "Brignole Sale" Scuola dell'infanzia "Albaro"

ALLEGATO B

LOTTO 8

Committente
COMUNE DI
GENOVA

ATI
 
 Mandataria

2. INVOLUCRO EDILIZIO - PIANO TERRA_PIANO PRIMO
scala 1:200